



¿Quiénes somos?













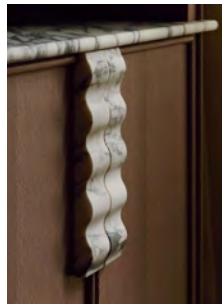
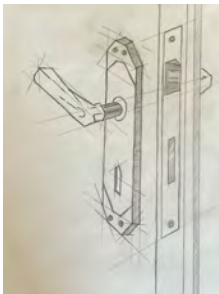

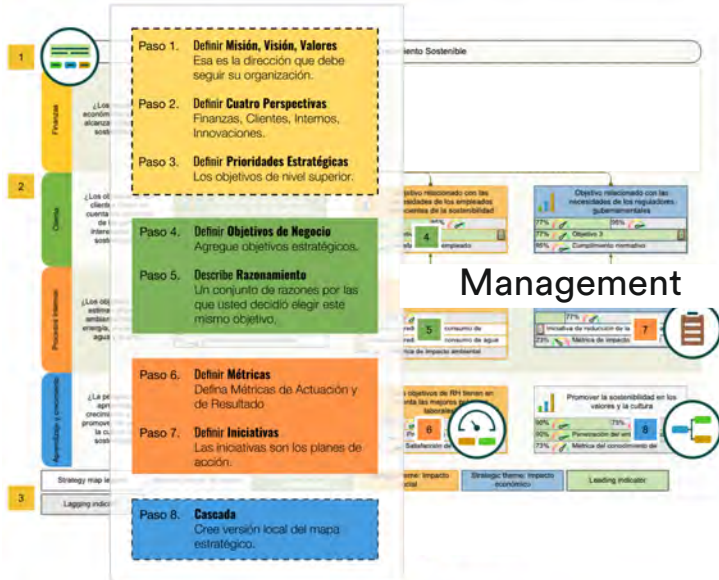



tr **toro**
arquitectos

tr **toro**
arquitectos



Management



¿Qué hacemos?

Diseñar sin fórmulas

CLIENTE
¿HACER
DONDE
AGUJAMOS?

CONCEPTO

27





Cantina Asiática
Mostrador Principal



Wild
Detalle mobiliario



Exalt
Detalle

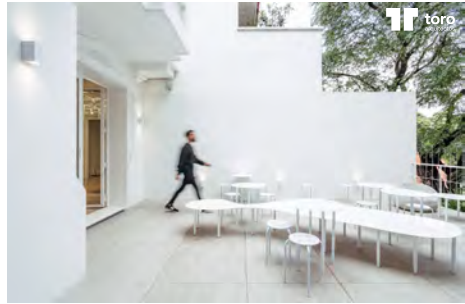

toro

Ni2
Exterior



Anibal Abbate
Mostrador Principal



Rode Caucasus
33 Dred

Pisar
Detalle



Plaza de chueca Arocena
Detalle



Plaza de Chueca
Detalle



Issey Miyake
SPRING 2014
READY-TO-WEAR



Nu2- Estudio

Concepto como realidad



Arreglo de globos
Exploración



Gabba Arocena - Exploración conceptual

Concepto como experimentación



Público



Concepto

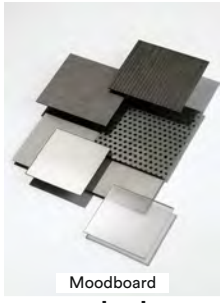

Moodboard



Resultado

El proceso de la creación



Público



Concepto



Moodboard



Resultado



¿Cuál es el concepto?

¿Qué emociones buscamos?

¿Qué historia cuenta el espacio?

¿Cómo se vincula con su cultura y estilo de vida?

¿Qué valores diferenciales tiene?



Piedras del Abra - Proyecto



¿Mismo público objetivo?
Nunca, la arquitectura genera valor



Piedras del Abra - Experimentación



Pizzorno City Winery- Córdón

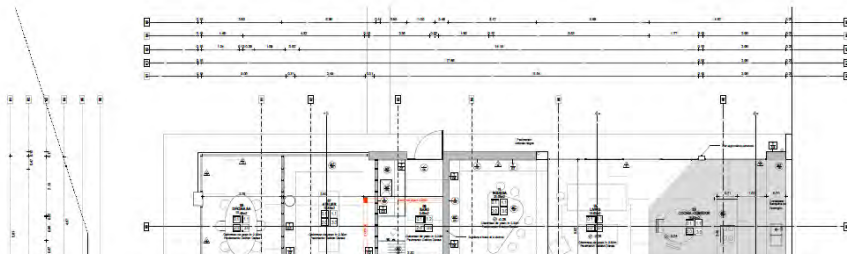

REFERENCIAS

TERMINACIONES

5-CELOSÍAS

5.1- Celosías de yeso. Perfilado de acero galvanizado. Placa exterior: calafateo. Dorsal o anillo: Placa para celosías + Cemento (bataf. Chorro Acero) (Sin placa de aislamiento)

5.2 Celosías de hormigón + anillo + Placa exterior para celosías

6-PANAMENTOS

6.0- Placa de yeso «Chidón» + Placa Lites para interior

6.1-Placa de Plac + Placa gipsosa + Placa Lites para interiores exterior: lites + anillo

6.2- Revestimiento Dorsal en Brn. Suministrado por subcontrato de materiales, instalación por Contrata

6.3- Revestimiento Caprichosa. Suministrado por subcontrato de Contrata, instalación por Contrata

6.4- Revestimiento Cerámico, instalado por Contrata

7-PANAMENTOS

7.0- Dorsal Casca en Brn. Instalación en Brn.

7.1- Dorsal Gris + Brn.

7.2-Positivo en Ep. cementado.

8-SOCALOS

Panel, en aluminio

en Contrata.

9-para ENTREV

T1.1- Muro transpirante exterior + Técnica de yeso para 10mm

T3- Técnica exterior de 10mm

T3- Técnica interior hormigón + Técnica interior hormigón perfiles 10mm

T3- Técnica exterior de 10mm + Técnica interior hormigón perfiles 10mm

T3- Técnica exterior de 10mm + Técnica interior hormigón perfiles 10mm

T3- Técnica exterior de 10mm con placa de un lado

T3- Técnica de transpiración INT-INT

T7- Muro entre INT-EXT

T3- Técnica exterior metal frame 15 mm celosa 24 INT-EXT

T3- Muro ENT-EXT exterior de 10mm + placa cementada de un lado

T10- Muro entre INT-EXT con perfil de 10mm hasta exterior y 70 hasta interior

T11- Muro INT-EXT exterior de 60 + perfil de 603mm y placa galvanizada de un lado

T10- Muro entre INT-EXT técnica triple

Diseño como inversión construir valor desde la experiencia

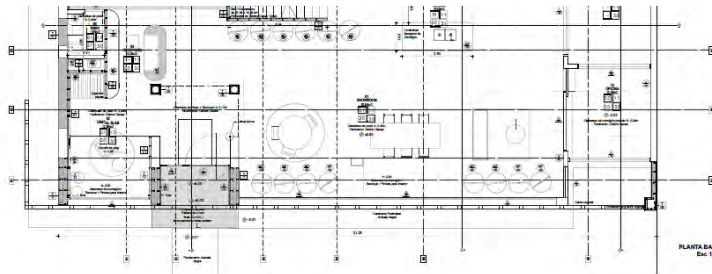

PLANTA BAJA
Esc 1:50



Diseñamos espacios que emocionan y construyen vínculos duraderos entre las marcas y sus públicos.



¿ Cómo lo hacemos?

La arquitectura nos genera felicidad.
 Pero para llegar a esto....



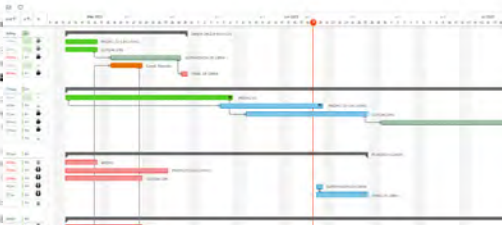

Es importante saber esto:

Organigrama general 2025





INFORMACIÓN GENERAL DEL PROYECTO		FECHA DE EJECUCIÓN	
PROYECTO	PROYECTO A BARRIO	FECHA DE EJECUCIÓN	FECHA DE EJECUCIÓN
UBICACIÓN	UBICACIÓN	FECHA DE EJECUCIÓN	FECHA DE EJECUCIÓN
TIPO	TIPO	FECHA DE EJECUCIÓN	FECHA DE EJECUCIÓN
PROYECTO	PROYECTO	FECHA DE EJECUCIÓN	FECHA DE EJECUCIÓN

RESUMEN DE OBRAS Y SERVICIOS									
NO.	DESCRIPCIÓN	UNIDAD DE MEDIDA	CANTIDAD	VALOR UNITARIO	VALOR TOTAL	FECHA DE EJECUCIÓN	FECHA DE EJECUCIÓN	FECHA DE EJECUCIÓN	FECHA DE EJECUCIÓN
01
02
03
04
05
06
07
08
09
10
11
12
13
14
15
16
17
18
19
20
21
22
23
24
25
26
27
28
29
30

RESUMEN DE OBRAS Y SERVICIOS									
NO.	DESCRIPCIÓN	UNIDAD DE MEDIDA	CANTIDAD	VALOR UNITARIO	VALOR TOTAL	FECHA DE EJECUCIÓN	FECHA DE EJECUCIÓN	FECHA DE EJECUCIÓN	FECHA DE EJECUCIÓN
01
02
03
04
05
06
07
08
09
10
11
12
13
14
15
16
17
18
19
20
21
22
23
24
25
26
27
28
29
30

Tiempos - Protocolo - Organización

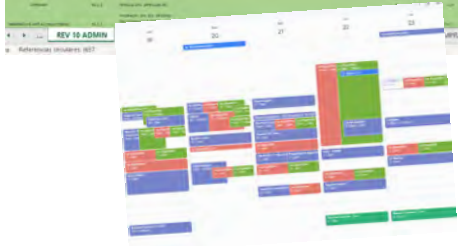



Publicistas



Fotógrafos



Creadores de contenido

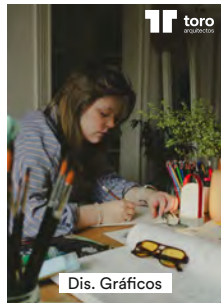

Dis. Gráficos

Conocer todas las aristas del negocio



Chefs



Mozos



Baristas



Enólogos



Funcionar como equipo

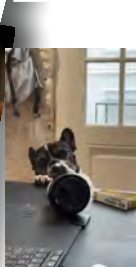

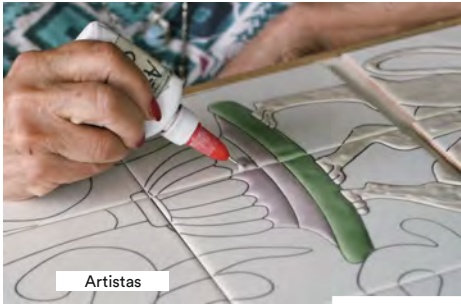

Apoyo de distintas disciplinas

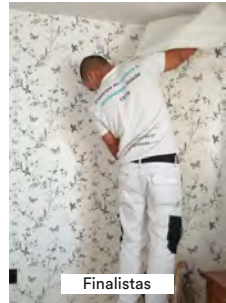

¿Existe una receta?

Valores TORO

Pasión por la Arquitectura

Nos entusiasma diseñar. Cada proyecto lo encaramos con energía, creatividad y amor por lo que hacemos.

Compromiso y Responsabilidad

Nos tomamos en serio lo que hacemos. Cumplimos lo que prometemos, nos hacemos cargo de los tiempos, las decisiones y los errores.

Respeto y Consideración

Tratamos a los demás con empatía y sensibilidad. Nos importa cómo decimos las cosas, cómo impactan nuestras decisiones y cómo construimos vínculos desde el respeto.

Transparencia y Honestidad

Decimos la verdad, aunque no sea lo más cómodo. Compartimos decisiones, dudas y datos con claridad y confianza.

Empatía y Solidaridad

Nos ponemos en el lugar del otro. Si alguien necesita una mano, la damos. Colaborar está en nuestro ADN.

Compañerismo

No somos solo compañeros: somos equipo. Celebramos juntos los logros y nos cuidamos cuando se complican las cosas.



Visión TORO



En TORO, primero somos personas.

Diseñamos con empatía.

Trabajamos con respeto.

Nos movemos con compromiso.

Nos vinculamos con honestidad.

La arquitectura es nuestro medio.

Creamos para transformar.

Buscamos la excelencia, el detalle, la precisión.

Nos inspira lo atemporal.

No repetimos: innovamos.

Somos un equipo que se cuida.

Colaboramos.

Celebramos.

Nos exigimos y también nos cuidamos.

Cada proyecto es una oportunidad:

para ayudar,

para inspirar,

para dejar huella.

Esto es TORO Arquitectos.

Una manera de diseñar.

Una manera de trabajar.

Una forma de estar en el mundo.

¡Muchas gracias!

Puedes conocer mas de nuestro trabajo en
Instagram: @toro_arquitectos

www.toro.com.uy